

**PLAN DE MANEJO DE LA ROMERA COMO  
ÁREA ESTRATÉGICA DEL SISTEMA LOCAL  
DE ÁREAS PROTEGIDAS – SILAP**

**UNIDAD GEOLÓGICA**

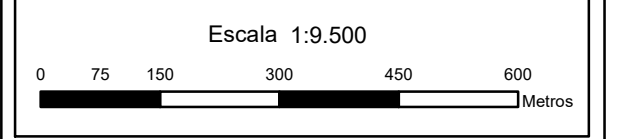

**CONVENCIONES TEMÁTICAS**

- La Romera
- Unidad geológica**
- Depósitos de deslizamiento (Qd)
- Depósitos de flujos de escombros y/o lodos (QFa)
- Esquistos de Cajamarca (TReC)

**CONVENCIONES CARTOGRÁFICAS**

- Drenaje sencillo
- Vía
- Curva de nivel
- Limite veredal
- Construcciones rurales
- Construcciones urbanas
- Limite municipal

**LOCALIZACIÓN MUNICIPIO DE SABANETA**

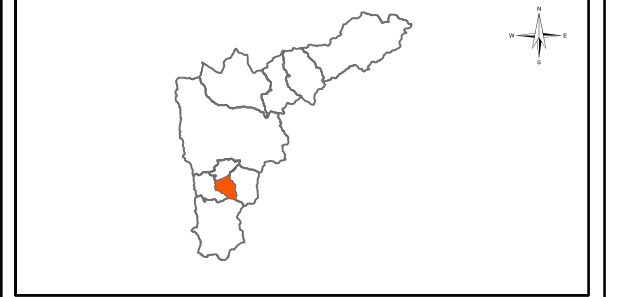

**SISTEMA DE COORDENADAS**  
 Sistema de Coordenadas: MAGNA Colombia Bogotá  
 Proyección: Transversal Mercator; Datum: MAGNA  
 Falso Este: 1.000.000,000000  
 Falso Norte: 1.000.000,000000  
 Meridiano Central: -74,0279  
 Factor de escala: 1,0000  
 Origen de latitud: 4,5962  
 Unidades: Metros

**FUENTE:**  
 Cartografía Base PBOT Municipio de Sabaneta  
 Cartografía realizada en desarrollo del Contrato 1074 de julio de 2018

**OBJETIVO:** Construir Participativa el Plan de Manejo de La Romera como Área Estratégica del Sistema Local de Áreas Protegidas SILAP del Municipio de Sabaneta.

**PARTICIPANTES DEL PROYECTO:**

**SECRETARIA DE MEDIO AMBIENTE**

Fecha de Elaboración: 16 de diciembre de 2019      Aprobó:

Nombre del archivo: Unidad Geologica

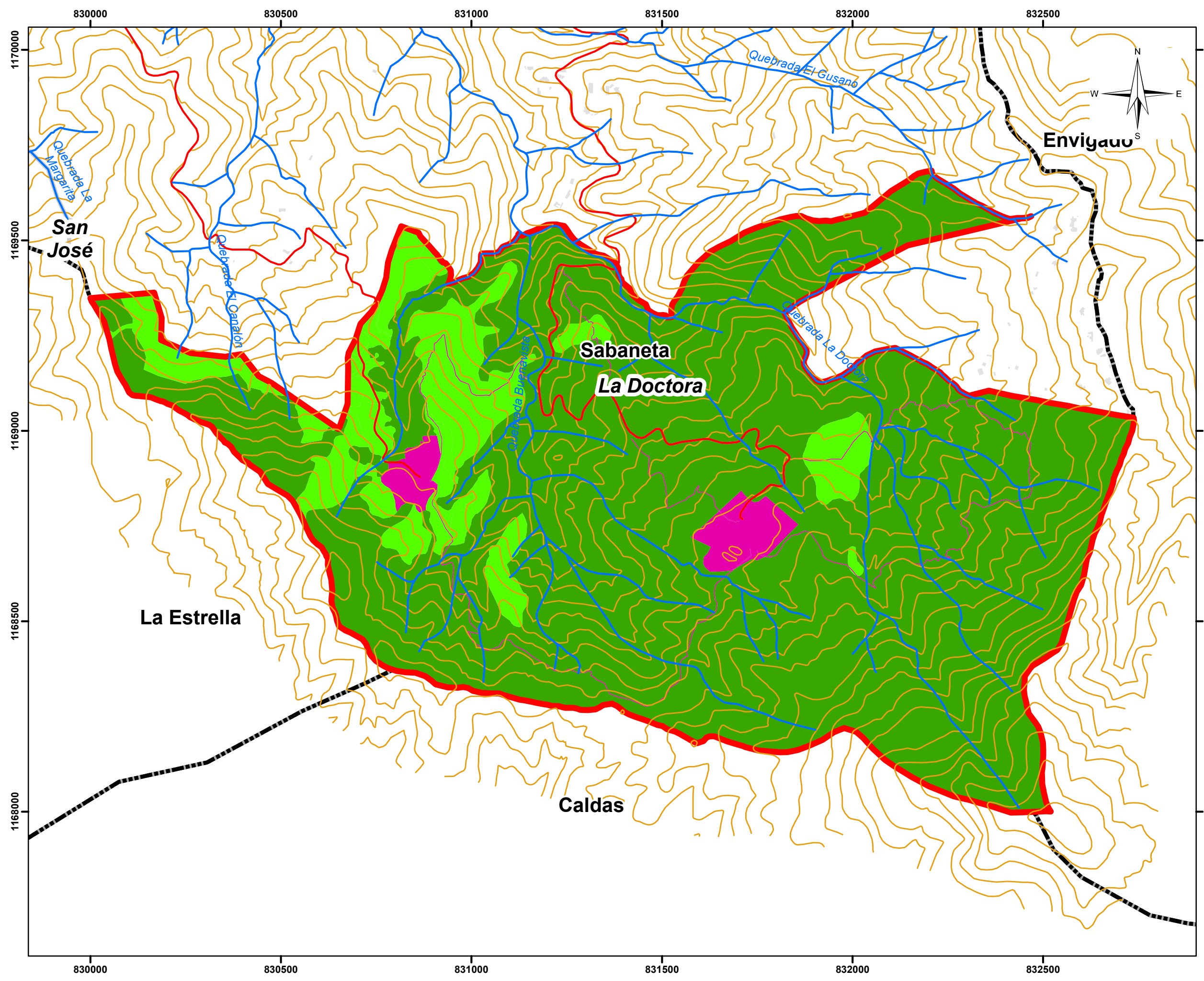

**PLAN DE MANEJO DE LA ROMERA COMO  
ÁREA ESTRATÉGICA DEL SISTEMA LOCAL  
DE ÁREAS PROTEGIDAS – SILAP**

**CATEGORÍAS ZONIFICACIÓN**

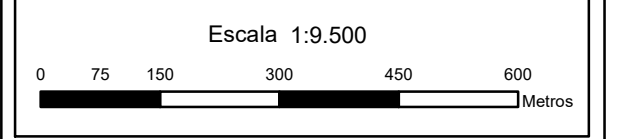

- CONVENCIONES TEMÁTICAS**
- Reserva La Romera
  - Categoría Zonificación**
  - Zona de preservación
  - Zona de restauración
  - Zona general de uso múltiple

- CONVENCIONES CARTOGRÁFICAS**
- Drenaje sencillo
  - Vía
  - Curva de nivel
  - Construcciones rurales
  - Construcciones urbanas
  - Limite municipal
  - Limite veredal



**SISTEMA DE COORDENADAS**  
 Sistema de Coordenadas: MAGNA Colombia Bogotá  
 Proyección: Transverso Mercator Datum MAGNA  
 Falso Este: 1.000.000,0000  
 Falso Norte: 1.000.000,0000  
 Meridiano Central: -74,0279  
 Factor de escala: 1,0000  
 Origen de latitud: 4,5962  
 Unidades: Metros

**FUENTE:**  
 Cartografía Base PBOT Municipio de Sabaneta  
 Cartografía realizada en desarrollo del Contrato 1074 de julio de 2018

**OBJETIVO:** Construir Participativa el Plan de Manejo de La Romera como Área Estratégica del Sistema Local de Áreas Protegidas SILAP del Municipio de Sabaneta.

**PARTICIPANTES DEL PROYECTO:**

**SECRETARIA DE MEDIO AMBIENTE**

Fecha de Elaboración: 16 de diciembre de 2019      Aprobó:

Nombre del archivo: MapaZonificacion

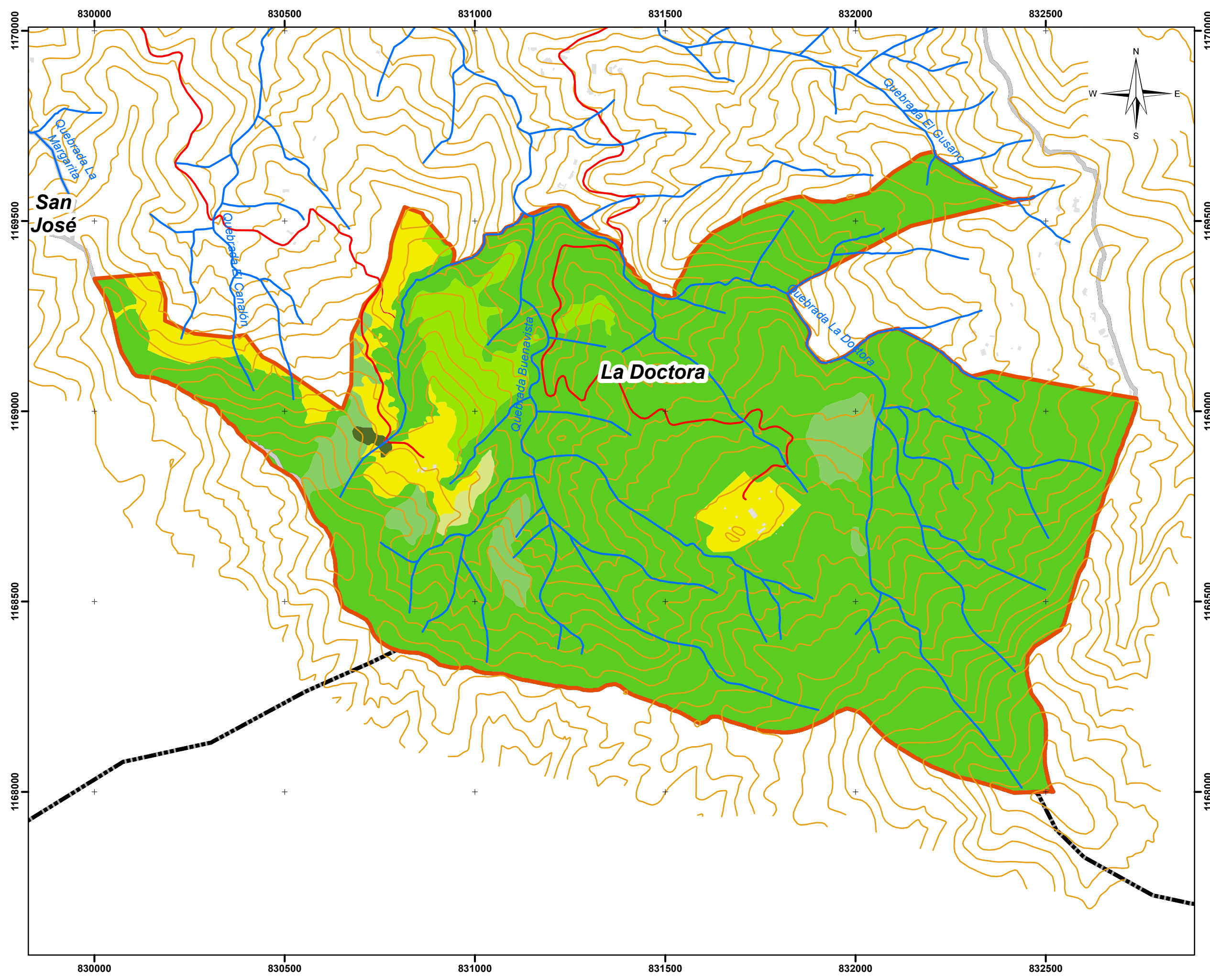

**PLAN DE MANEJO DE LA ROMERA COMO  
ÁREA ESTRATÉGICA DEL SISTEMA LOCAL DE ÁREAS PROTEGIDAS – SILAP**

**COBERTURAS DE LA TIERRA**

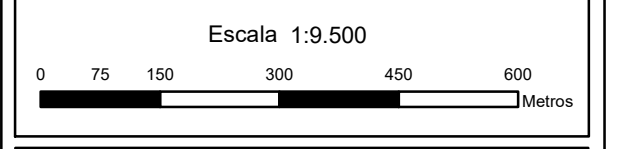

- CONVENCIONES TEMÁTICAS**
- Reserva La Romera
  - Cobertura de la tierra**
  - Caminos
  - Pastos limpios
  - Pastos enmalezados
  - Bosque denso
  - Bosque fragmentado
  - Vegetación secundaria alta
  - Vegetación secundaria baja

- CONVENCIONES CARTOGRÁFICAS**
- Drenaje sencillo
  - Vía
  - Curva de nivel
  - Limite veredal
  - Limite municipal
  - Construcciones rurales
  - Construcciones urbanas



**SISTEMA DE COORDENADAS**  
 Sistema de Coordenadas: MAGNA Colombia Bogotá  
 Proyección: Transversal Mercator; Datum: MAGNA  
 Falso Este: 1.000.000,000000  
 Falso Norte: 1.000.000,000000  
 Meridiano Central: -74,0279  
 Factor de escala: 1,0000  
 Origen de latitud: 4,5962  
 Unidades: Metros

**FUENTE:**  
 Cartografía Base PBOT Municipio de Sabaneta  
 Cartografía realizada en desarrollo del Contrato 1074 de julio de 2018

**OBJETIVO:** Construir Participativa el Plan de Manejo de La Romera como Área Estratégica del Sistema Local de Áreas Protegidas SILAP del Municipio de Sabaneta.

**PARTICIPANTES DEL PROYECTO:**

**SECRETARIA DE MEDIO AMBIENTE**

Fecha de Elaboración: 16 de diciembre de 2019  
 Nombre del archivo: Coberturas de la Tierra

Aprobó: